



## Estimados padres y apoderados:

Reciban un cordial saludo después de estas dos semanas de receso ya transcurridas.

El recién pasado día lunes 27 de abril retomamos nuestro funcionamiento a través de trabajo remoto. Durante los próximos días compartiremos con ustedes las orientaciones pedagógicas del trabajo remoto a realizar en base a la realización de **UNA BITÁCORA** como instrumento efectivo de trabajo en base a un modelo basado en el desarrollo de competencias. El uso y la aplicación de la bitácora como herramienta de trabajo de los alumnos y con la guía de un docente, metodología para que el estudiante se sienta satisfecho y pueda adquirir de manera apropiada las competencias precisas para su desempeño en el mundo, las habilidades, capacidades y valores que le permitan contribuir con la sociedad.

### **PROPUESTA DE TRABAJO REMOTO: BITÁCORA**

La bitácora, una estrategia didáctica que desarrolla las competencias de los estudiantes del siglo XXI.

La bitácora trata de reunir los elementos que los estudiantes utilizan en la actual era digital ya que su uso es rápido, visual, narrativo y de humor, el único inconveniente es que deben elaborarla ellos (resistencia a escribir) y la ventaja de escribir es que permite tomar conciencia de lo que se ha comprendido y además permite que los estudiantes adviertan que la comunicación de sus pensamientos es fundamental para el aprendizaje. A la luz de esto y dado que una competencia es la capacidad de aplicar los resultados del aprendizaje en un determinado contexto (educación, trabajo, desarrollo personal o profesional) además de combinar aspectos de conocimientos, habilidades, actitudes, valores, motivación y emociones. Resulta ser un concepto muy amplio y la bitácora ha demostrado ser una estrategia didáctica adecuada para el desarrollo de las competencias del siglo XXI ya que el estudiante debe pensar en lo que escribirá, adquirirá un hábito de trabajo y una herramienta informativa que le permitirá comunicarse logrando en él, un desarrollo personal y social.

### **Marco teórico-referencial**

Bitácora, del francés bitacle, es una especie de armario que se utiliza en la vida marítima. Se trata de un instrumento que se fija a la cubierta, cerca del timón y de la aguja náutica y que facilita la navegación en océanos desconocidos. En la antigüedad, este artilugio solía incluir un cuaderno (el cuaderno de bitácora) donde los navegantes relataban el desarrollo de sus viajes para dejar constancia de todo lo acontecido en el mismo y la forma en la que habían podido resolver los problemas. Este cuaderno se guardaba en la bitácora, era protegido de las tormentas y los avatares climáticos porque servía como libro de consulta ante las vicisitudes del viaje. Bitácora (2015). Desde nuestro marco de referencia Educativo, utilizamos aquí el término bitácora, tomado del mundo marino, para referirnos a ella como una estrategia didáctica que desarrolla las competencias de los estudiantes del siglo XXI, que no distan mucho de ser marinos en situaciones de travesía y de incidencias durante su trayectoria escolar, es para ellos una herramienta de navegación por los mares del conocimiento y por las aguas profundas de nuestro propio mundo interior (Palomero, 2005). A la luz de lo anterior, concebimos el cuaderno de bitácora como un diario de a bordo, como un lugar donde guardamos lo que nos orienta y guía; un lugar a dónde podemos ir cuando no sabemos a dónde estamos, a dónde vamos, es una



COLEGIO  
ANTOINE DE SAINT - EXUPERY  
COYHAIQUE

estrategia ideada para contribuir a la formación integral (académica, personal y profesional) de niños, niñas y jóvenes de nuestra comunidad educativa.

FIGURA N°1 MODELO DE BITÁCORA

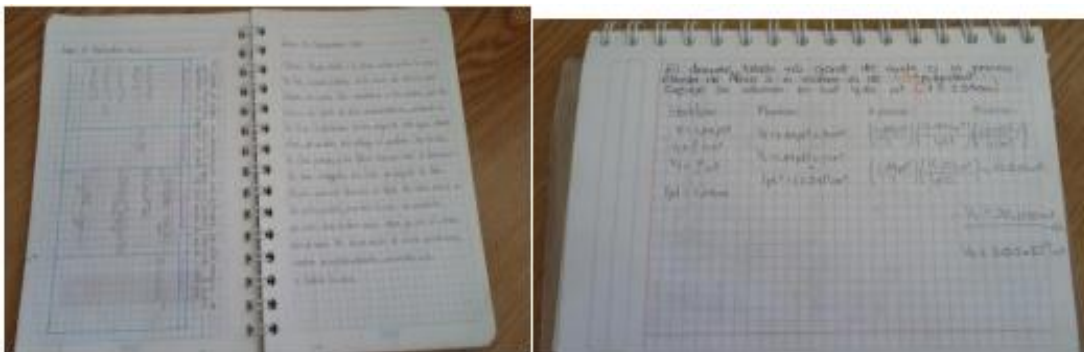
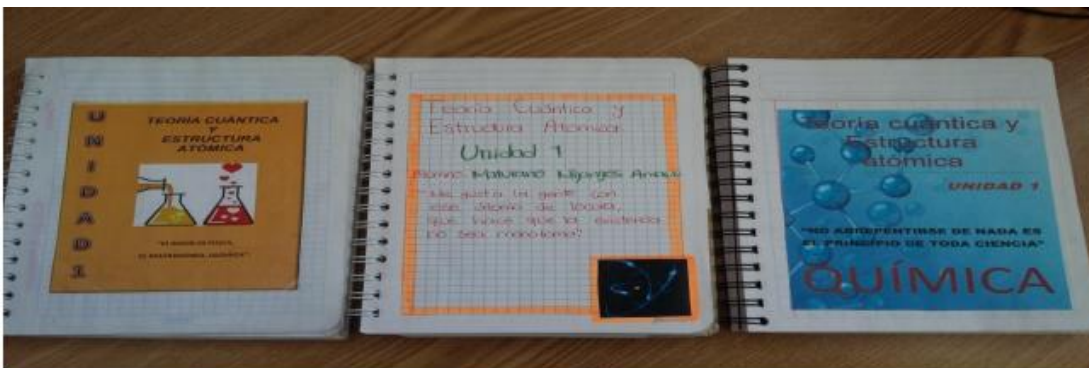

**IMPORTANTE:**

1. Todas las actividades que el alumno deba desarrollar deberán hacerlo en su bitácora.
2. Prontamente se subirá el plan de actividades a desarrollar por cada uno de los niveles en la página web de colegio [www.adexupery.cl](http://www.adexupery.cl) y Instagram @colegioantoine.



COLEGIO  
ANTOINE DE SAINT - EXUPERY  
COYHAIQUE  
**Le saluda atentamente**

**LA DIRECCION**